

5.5 การเตรียมพร้อมต่อภาวะฉุกเฉิน

5.5.1 การอบรมฝึกซ้อมดับเพลิงและอพยพหนีไฟตามแผนที่กำหนด

1.5.1 (1) มีการกำหนดแผนการฝึกอบรมและอพยพหนีไฟ

ในปี 2568 คณะพัฒนาการท่องเที่ยว กำหนดแผนการฝึกอบรมและอพยพหนีไฟในเดือน

พฤศจิกายน 2568 โดยดำเนินฝึกซ้อมตามแผนที่กำหนด

ลำดับ	รายละเอียด	ความถี่	เดือน											ผู้รับผิดชอบ	หมายเหตุ		
			ม.ค.	ก.พ.	มี.ค.	เม.ย.	พ.ค.	มิ.ย.	ก.ค.	ส.ค.	ก.ย.	ต.ค.	พ.ย.			ธ.ค.	
1	เครื่องปรับอากาศ																
	1.1 ล้างโดยบริษัท	1 ครั้ง / ปี												/			u.out source
	1.2 ล้างโดยบุคลากร	4 ครั้ง / ปี			/				/					/			คุณวิหัทธ คุณพิทักษ์แดน
2	เครื่องพิมพ์เอกสาร/เครื่องถ่ายเอกสาร																
	2.1 เครื่องพิมพ์เอกสารห้องสำนักงาน คนบตี	2 เดือน / 1 ครั้ง	/		/			/				/			/		คุณวิหัทธ คุณพิทักษ์แดน
	2.2 Sharing Printer	ทุกเดือน	/	/	/	/	/	/	/	/	/	/	/	/	/		u.out source
	2.3 เครื่องถ่ายเอกสาร	ทุกเดือน	/	/	/	/	/	/	/	/	/	/	/	/	/		u.out source
3	พื้นที่ทำงาน / พื้นที่อาคาร / พื้นที่สีเขียว	ทุกวัน	/	/	/	/	/	/	/	/	/	/	/	/	/		แม่บ้าน คุณปิยะพร (กำกับ ดูแล) บุคลากรคณะดูแล พื้นที่ตนเอง
4	สำรวจความพร้อมสัญญาณเตือนภัย	3 ครั้ง / ปี	/			/			/				/				คุณพิทักษ์แดน
5	สำรวจความพร้อมถังดับเพลิง	12 ครั้ง/ปี	/	/	/	/	/	/	/	/	/	/	/	/	/		คุณพิทักษ์แดน
5	การฝึกซ้อมหนีไฟและแผ่นดินไหว	1 ครั้ง / ปี												/			คุณสมพงศ์ คุณภัทรารักษ์

(นายสมพงศ์ สมศรี)

(อาจารย์ ดร.เกวลิณ หนูสุทธิ)

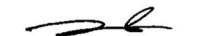
(อาจารย์ ดร.วุฒิพงษ์ ฉั่วตระกูล)

5.5.1 (2) จำนวนคนเข้าอบรมฝึกซ้อมดับเพลิงขั้นต้น จะต้องไม่ต่ำกว่า ร้อยละ 40

ของพนักงานทั้งหมด

คณะพัฒนาการท่องเที่ยว มีบุคลากรประจำภายในอาคาร ทั้งหมด 34 คน (บุคลากร 30 คน แม่บ้าน 2 คน ร้านค้า 2 คน) ในปี 2568 มีผู้เข้าร่วมโครงการเตรียมความพร้อมต่อสถานการณ์ฉุกเฉิน หลักสูตรดับเพลิง อพยพหนีไฟ และแผ่นดินไหว ประจำปี พ.ศ. 2568 วันที่ 17 ธันวาคม 2568 โดยมีบุคลากรผู้เข้าร่วมกิจกรรมฯ จำนวน 26 คน (คิดเป็นร้อยละ 76.47)

1.5.1 (3) บุคลากรทุกคน จะต้องเข้าฝึกซ้อมอพยพหนีไฟ อย่างน้อยปีละ ๑ ครั้ง (พิจารณาบุคลากรหรือผู้ปฏิบัติงาน ทุกคนที่อยู่ประจำพื้นที่สำนักงานที่มีการฝึกซ้อมเท่านั้น)

คณะพัฒนาการท่องเที่ยว มีบุคลากรประจำภายในอาคาร ทั้งหมด 34 คน (บุคลากร 30 คน แม่บ้าน 2 คน ร้านค้า 2 คน) ในปี 2568 มีผู้เข้าร่วมฝึกซ้อมอพยพหนีไฟ ที่เป็นผู้ปฏิบัติงาน จำนวน 27 คน (คิดเป็นร้อยละ 79.41)

5.5.1 (4) มีการอบรมดับเพลิงขั้นต้นตามแผนที่กำหนด

ในปี 2568 คณะพัฒนาการท่องเที่ยวจัดโครงการเตรียมความพร้อมต่อสถานการณ์ฉุกเฉิน หลักสูตรดับเพลิง อพยพหนีไฟ และแผ่นดินไหว ประจำปี พ.ศ. 2568 เมื่อวันที่ 17 ธันวาคม 2568 โดยมีผู้เข้าร่วมโครงการเป็นบุคลากร นักศึกษา และผู้ใช้งานในพื้นที่อาคารสุวรรณวาจกกสิกิจ จำนวน 75 คน



5.5.1 (5) มีการฝึกซ้อมอพยพตามแผนที่กำหนด

ในปี 2568 คณะพัฒนาการท่องเที่ยวจัดโครงการเตรียมความพร้อมต่อสถานการณ์ฉุกเฉิน หลักสูตรดับเพลิง อพยพหนีไฟ และแผ่นดินไหว ประจำปี พ.ศ. 2568 ตามแผนที่กำหนดไว้โดยมีการจัดกิจกรรมในวันที่ 17 ธันวาคม 2568 โดยได้รับความอนุเคราะห์จากทีมวิทยากรเทศบาลเมืองแม่โจ้ โดยมีผู้เข้าร่วมโครงการเป็นบุคลากร นักศึกษา และผู้ใช้งานในพื้นที่อาคารสุวรรณจากกลสิกิจ จำนวน 75 คน



โครงการเสริมความพร้อมเพื่อสถานการณ์ฉุกเฉิน หลักสูตรดับเพลิง อพยพหนีไฟ และแผ่นดินไหว
 ประจำปี พ.ศ. ๒๕๖๔
 ณ อาคารสุวรรณภางจากสิริกิจ คณะพัฒนาการท่องเที่ยว มหาวิทยาลัยแม่โจ้
 วันที่ ๑๗ ธันวาคม ๒๕๖๔

ลำดับ	รายชื่อ	ลงชื่อตอนเช้า	ลงชื่อตอนบ่าย
๑	นายสุวิทย์ ทองอ่วมใหญ่	<i>[Signature]</i>	<i>[Signature]</i>
๒	นายสุทธนา นานัน	<i>[Signature]</i>	<i>[Signature]</i>
๓	นายปิติพงษ์ วลัยไชย	<i>[Signature]</i>	<i>[Signature]</i>
๔	นายบัณฑิต ธรรมณี	<i>[Signature]</i>	<i>[Signature]</i>
๕			
๖			
๗			
๘			
๙			
๑๐			
๑๑			
๑๒			
๑๓			
๑๔			
๑๕			
๑๖			
๑๗			
๑๘			
๑๙			
๒๐			

โครงการเสริมความพร้อมต่อสถานการณ์ฉุกเฉิน หลักสูตรบัณฑิตศึกษา อหพยพนิโท และณบัณฑิตโท
 ประจำปี พ.ศ. ๒๕๖๔
 ณ อาคารสุวรรณฉัตรวิทยาลัย คณะพัฒนการท้องถิ่น มหาวิทยาลัยแม่โจ้
 วันที่ ๑๗ ธันวาคม ๒๕๖๔

ลำดับ	รายชื่อ	ลงชื่อมอบเจ้า	ลงชื่อมอบฝ่าย
๑	อาจารย์ ดร.ทวีติ สอนการศึกษาระดับ		
๒	อาจารย์ ดร.เชษฐ โสภณ		
๓	อาจารย์ ดร.อภิวัฒน์ ฐิตะนันท		
๔	รองศาสตราจารย์ ดร.วิวัฒน์ ธีระทอง		
๕	ผู้อำนวยการวิทยาลัยวิชา ศาสตราจารย์ ดร. รุ่งเรือง		
๖	อาจารย์ ดร.สุวิทย์ ธีระทอง		
๗	อาจารย์ ดร.นงนุช ธีระทอง		
๘	อาจารย์ ดร.วิวัฒน์ ธีระทอง		
๙	อาจารย์ ดร.วิวัฒน์ ธีระทอง		
๑๐	อาจารย์ ดร.วิวัฒน์ ธีระทอง		
๑๑	อาจารย์ ดร.วิวัฒน์ ธีระทอง		
๑๒	อาจารย์ ดร.วิวัฒน์ ธีระทอง		
๑๓	อาจารย์ ดร.วิวัฒน์ ธีระทอง		
๑๔	อาจารย์ ดร.วิวัฒน์ ธีระทอง		
๑๕	อาจารย์ ดร.วิวัฒน์ ธีระทอง		
๑๖	อาจารย์ ดร.วิวัฒน์ ธีระทอง		
๑๗	อาจารย์ ดร.วิวัฒน์ ธีระทอง		
๑๘	อาจารย์ ดร.วิวัฒน์ ธีระทอง		
๑๙	อาจารย์ ดร.วิวัฒน์ ธีระทอง		
๒๐	อาจารย์ ดร.วิวัฒน์ ธีระทอง		

โครงการเสริมความพร้อมต่อสถานการณ์ฉุกเฉิน หลักสูตรบัณฑิตศึกษา อหพยพนิโท และณบัณฑิตโท
 ประจำปี พ.ศ. ๒๕๖๔
 ณ อาคารสุวรรณฉัตรวิทยาลัย คณะพัฒนการท้องถิ่น มหาวิทยาลัยแม่โจ้
 วันที่ ๑๗ ธันวาคม ๒๕๖๔

ลำดับ	รายชื่อ	ลงชื่อมอบเจ้า	ลงชื่อมอบฝ่าย
๑	นายสมพงษ์ สมศรี		
๒	นางสาวศิริพร ศวดี		
๓	นายฉัตร แสงชาติ		
๔	นางดวงใจ โพธิ์		
๕	นางภัทรภรณ์ ฐิตะนันท		
๖	นางสาวณภาพัช ธีระทอง		
๗	นายอโณง แสนจันทร์		
๘	นายวิบูลย์ ขาวอิน		
๙	นายพิภพ แสน		
๑๐	นางสาวกัญญา ฐิตะนันท		
๑๑	นางสาวกัญญา ฐิตะนันท		
๑๒	นางสาวกัญญา ฐิตะนันท		
๑๓	นางสาวกัญญา ฐิตะนันท		
๑๔	นาง นงนุช		
๑๕	นาง นงนุช		
๑๖	นาง นงนุช		
๑๗	นางสาวกัญญา ฐิตะนันท		
๑๘	นางสาวกัญญา ฐิตะนันท		
๑๙	นางสาวกัญญา ฐิตะนันท		
๒๐	นางสาวกัญญา ฐิตะนันท		

โครงการเสริมความพร้อมต่อสถานการณ์ฉุกเฉิน หลักสูตรบัณฑิตศึกษา อหพยพนิโท และณบัณฑิตโท
 ประจำปี พ.ศ. ๒๕๖๔
 ณ อาคารสุวรรณฉัตรวิทยาลัย คณะพัฒนการท้องถิ่น มหาวิทยาลัยแม่โจ้
 วันที่ ๑๗ ธันวาคม ๒๕๖๔

ลำดับ	รหัสนักศึกษา	รายชื่อ	ลงชื่อมอบเจ้า	ลงชื่อมอบฝ่าย
๑	๖๕๐๕๐๑๑๑๑๑	นางสาวธรรมา คำได้	ธรรมา	ธรรมา
๒	๖๕๐๕๐๑๑๑๑๑	นางสาวศรียา ใจดี	ใจดี	ใจดี
๓	๖๕๐๕๐๑๑๑๑๑	นางสาวกัญญา ฐิตะนันท	กัญญา	กัญญา
๔	๖๕๐๕๐๑๑๑๑๑	นายวิวัฒน์ ฐิตะนันท	วิวัฒน์	วิวัฒน์
๕	๖๕๐๕๐๑๑๑๑๑	นางสาวศรียา ใจดี	ใจดี	ใจดี
๖	๖๕๐๕๐๑๑๑๑๑	นางสาวกัญญา ฐิตะนันท	กัญญา	กัญญา
๗	๖๕๐๕๐๑๑๑๑๑	นางสาวกัญญา ฐิตะนันท	กัญญา	กัญญา
๘	๖๕๐๕๐๑๑๑๑๑	นางสาวกัญญา ฐิตะนันท	กัญญา	กัญญา
๙	๖๕๐๕๐๑๑๑๑๑	นางสาวกัญญา ฐิตะนันท	กัญญา	กัญญา
๑๐	๖๕๐๕๐๑๑๑๑๑	นางสาวกัญญา ฐิตะนันท	กัญญา	กัญญา
๑๑	๖๕๐๕๐๑๑๑๑๑	นางสาวกัญญา ฐิตะนันท	กัญญา	กัญญา
๑๒	๖๕๐๕๐๑๑๑๑๑	นางสาวกัญญา ฐิตะนันท	กัญญา	กัญญา
๑๓	๖๕๐๕๐๑๑๑๑๑	นางสาวกัญญา ฐิตะนันท	กัญญา	กัญญา
๑๔	๖๕๐๕๐๑๑๑๑๑	นางสาวกัญญา ฐิตะนันท	กัญญา	กัญญา
๑๕	๖๕๐๕๐๑๑๑๑๑	นางสาวกัญญา ฐิตะนันท	กัญญา	กัญญา
๑๖	๖๕๐๕๐๑๑๑๑๑	นางสาวกัญญา ฐิตะนันท	กัญญา	กัญญา
๑๗	๖๕๐๕๐๑๑๑๑๑	นางสาวกัญญา ฐิตะนันท	กัญญา	กัญญา
๑๘	๖๕๐๕๐๑๑๑๑๑	นางสาวกัญญา ฐิตะนันท	กัญญา	กัญญา
๑๙	๖๕๐๕๐๑๑๑๑๑	นางสาวกัญญา ฐิตะนันท	กัญญา	กัญญา
๒๐	๖๕๐๕๐๑๑๑๑๑	นางสาวกัญญา ฐิตะนันท	กัญญา	กัญญา
๒๑	๖๕๐๕๐๑๑๑๑๑	นางสาวกัญญา ฐิตะนันท	กัญญา	กัญญา

5.5.1 (6) มีการกำหนดจุดรวมพลที่สามารถรองรับได้ พร้อมมีป้ายแสดงอย่างชัดเจน

คณะพัฒนการท้องถิ่นกำหนดจุดรวมพลไว้ ณ บริเวณหน้าอาคารสุวรรณฉัตรวิทยาลัย และมีจุดรวมพลสำรองอยู่ที่ลานจตุรัสนานาชาติ สามารถมองเห็นได้ง่าย มีป้ายบอกชัดเจน ทั้งนี้มีการกำหนดเส้นทางหนีไฟ พร้อมป้ายทางออกชัดเจน เพื่อให้ผู้ถือธงนำทางสามารถอพยพพาบุคลากรและนักศึกษาออกจากที่เกิดเหตุไปยังจุดรวมพลได้อย่างทันท่วงที จุดวางธงอาคารสุวรรณฉัตรวิทยาลัยมีทั้งหมด 3 จุดได้แก่ ชั้น 1 ผู้ถือธง คือ นางสาวกรณิกา จารุภรณ์ ชั้นสองผู้ถือธง คือ อาจารย์ ดร.เกวณีน หนูสุทธิ และ นางภัทรภรณ์ จูวัฒนสำราญ



จุดรวมพล ณ บริเวณหน้าอาคารสุวรรณวาทกสิกิจ



จุดรวมพลสำรอง ณ ลานจัตุรัสนานาชาติ

5.5.1 (7) มีการกำหนดเส้นทางหนีไฟ ให้นำทางหนีไฟ ไปยังจุดรวมพลพร้อมสื่อสารในพื้นที่ปฏิบัติงาน

คณะฯ มีการกำหนดเส้นทางหนีไฟ ให้นำทางหนีไฟและเส้นทางหนีไฟ โดยระบุไว้ในแผนฉุกเฉิน ทั้งนี้ ได้กำหนดจุดรวมพล ณ บริเวณลานหน้าอาคารสุวรรณวาทกสิกิจ พร้อมทั้งมีป้ายบอกชัดเจน



ทางออกในแผนผังอาคารสุวรรณวาจกกสิกิจ ชั้น 1

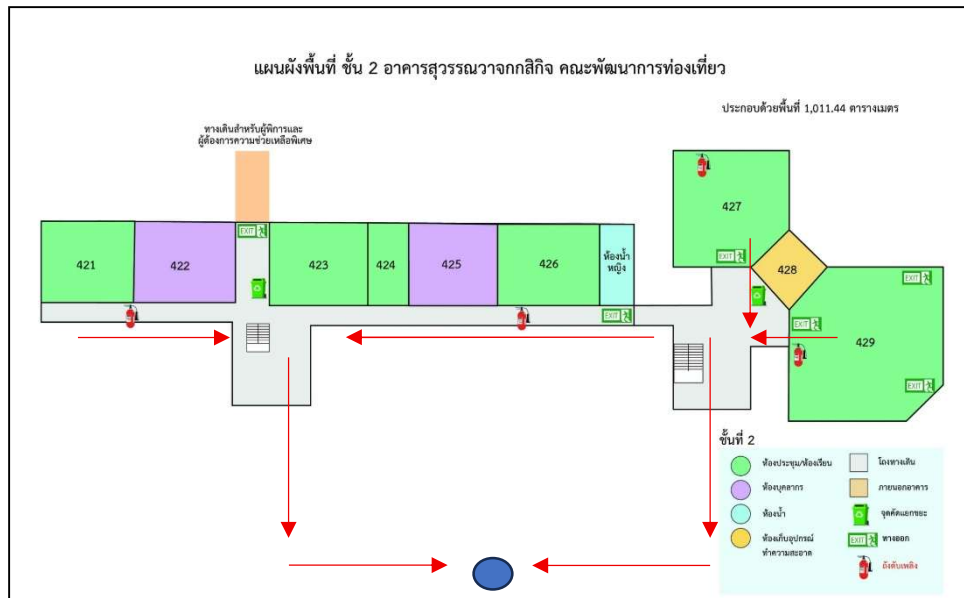

ทางออกในแผนผังอาคารสุวรรณวาจกกสิกิจ ชั้น 2

5.5.1 (8) มีการกำหนดทางออกฉุกเฉิน ทางหนีไฟ พร้อมมีป้ายแสดงอย่างชัดเจน
ในปี 2568 ได้ดำเนินการจัดทำป้ายทางออก แสดงอย่างชัดเจนตามจุดต่าง ๆ ตามที่ระบุ

ไว้ในแผนผังคณะ



ทางออกในแผนผังอาคารสุวรรณวจากกสิกิจ ชั้น 1



ป้ายทางออก

5.5.2 มีแผนฉุกเฉินที่เป็นปัจจุบันและเหมาะสม และร้อยละของพนักงานที่เข้าใจแผนฉุกเฉิน

5.5.2 (1) มีการจัดทำแผนฉุกเฉินที่เป็นปัจจุบันและเหมาะสม

แผนฉุกเฉิน		ผู้รับผิดชอบประจำพื้นที่	แบบฟอร์ม ๕.๕(๑)																													
ผู้พบเห็นเหตุการณ์	<ol style="list-style-type: none"> แจ้งผู้รับผิดชอบประจำพื้นที่ทันที กรณีเกิดเพลิงไหม้ ให้ดับเพลิงทันทีด้วยถังดับเพลิง ตะโกนขอความช่วยเหลือจากทีมฉุกเฉิน 		คณะกรรมการห้องเรียน มหาวิทยาลัยแม่โจ้ ๒๓ หมู่ ๔ ถนนเชียงใหม่-พร้าว ตำบลหนองหาร อำเภอป่าบงทราย จังหวัดเชียงใหม่ ๕๐๒๖๐																													
ทีมฉุกเฉินประจำพื้นที่	หัวหน้าทีมฉุกเฉิน		เส้นทางอพยพ / จุดรวมพล																													
กรณีเกิดเหตุเพลิงไหม้	<ol style="list-style-type: none"> ทำการดับเพลิงเบื้องต้นโดยใช้ถังดับเพลิง ถ้าดับเพลิงไม่ได้ให้รีบแจ้ง ผู้อำนวยความสะดวกดับเพลิง 	<ol style="list-style-type: none"> อาจารย์ ดร.กิริติ ศระการศิริวานิช อาจารย์ ดร.เชษฐ ใจเพชร อาจารย์ ดร.กวีวัฒน์ ยี่อวงค์ขยการ 	จุดรวมพลที่ ๑ : บริเวณสนามหญ้าหน้าอาคารสุวรรณวงกกลีง จุดรวมพลสำรอง : ลานจอดรถนานาชาติ																													
กรณีเกิดเหตุเพลิงไหม้รุนแรง			แผนผังพื้นที่ ชั้น 1 อาคารสุวรรณวงกกลีง คณะศิลปกรรมศาสตร์ 																													
ทีมขนย้าย	<table border="1" style="width: 100%; border-collapse: collapse;"> <thead> <tr> <th style="width: 50%;">ชื่อ-สกุล</th> <th style="width: 50%;">หน้าที่</th> </tr> </thead> <tbody> <tr> <td>๑. นายพิทักษ์ แดงชาติ</td> <td>๑. พิจารณาส่งการขนย้าย วัสดุ เอกสาร และสิ่งของที่มีความสำคัญ</td> </tr> <tr> <td>๒. นายวิวัฒน์ ขาวอ้น</td> <td>๒. แจ้งขอความช่วยเหลือที่ไม่สามารถดับไฟขึ้นต้นได้</td> </tr> <tr> <td></td> <td>๓. รับคำสั่งจาก มอ.ศันหาญประสาธน์/ช่วยเหลือ</td> </tr> </tbody> </table>	ชื่อ-สกุล	หน้าที่	๑. นายพิทักษ์ แดงชาติ	๑. พิจารณาส่งการขนย้าย วัสดุ เอกสาร และสิ่งของที่มีความสำคัญ	๒. นายวิวัฒน์ ขาวอ้น	๒. แจ้งขอความช่วยเหลือที่ไม่สามารถดับไฟขึ้นต้นได้		๓. รับคำสั่งจาก มอ.ศันหาญประสาธน์/ช่วยเหลือ		ทางออกในแผนผังอาคารสุวรรณวงกกลีง ชั้น 1																					
ชื่อ-สกุล	หน้าที่																															
๑. นายพิทักษ์ แดงชาติ	๑. พิจารณาส่งการขนย้าย วัสดุ เอกสาร และสิ่งของที่มีความสำคัญ																															
๒. นายวิวัฒน์ ขาวอ้น	๒. แจ้งขอความช่วยเหลือที่ไม่สามารถดับไฟขึ้นต้นได้																															
	๓. รับคำสั่งจาก มอ.ศันหาญประสาธน์/ช่วยเหลือ																															
ทีมอพยพ/ตรวจสอบพนักงาน	<table border="1" style="width: 100%; border-collapse: collapse;"> <thead> <tr> <th style="width: 50%;">ชื่อ-สกุล</th> <th style="width: 50%;">หน้าที่</th> </tr> </thead> <tbody> <tr> <td>๑. อาจารย์ ดร.วุฒิพงษ์ อัครสกุล</td> <td>๑. ตรวจสอบบุคลากร</td> </tr> <tr> <td>๒. นายณพงศ์ สมศรี</td> <td>๒. อำนวยความสะดวกในการขนย้ายและอพยพผู้บาดเจ็บและอพยพผู้บาดเจ็บ</td> </tr> <tr> <td></td> <td>๓. นำผู้อพยพมาจุดรวมพล</td> </tr> </tbody> </table>	ชื่อ-สกุล	หน้าที่	๑. อาจารย์ ดร.วุฒิพงษ์ อัครสกุล	๑. ตรวจสอบบุคลากร	๒. นายณพงศ์ สมศรี	๒. อำนวยความสะดวกในการขนย้ายและอพยพผู้บาดเจ็บและอพยพผู้บาดเจ็บ		๓. นำผู้อพยพมาจุดรวมพล		<table border="1" style="width: 100%; border-collapse: collapse;"> <thead> <tr> <th style="width: 10%;">ลำดับ</th> <th style="width: 60%;">สถานที่</th> <th style="width: 30%;">โทรศัพท์</th> </tr> </thead> <tbody> <tr> <td>๑</td> <td>สถานีดับเพลิงเทศบาลเมืองแม่โจ้</td> <td>๐๕๓ ๕๙๙ ๐๒๒</td> </tr> <tr> <td>๒</td> <td>สมาคมกู้ภัยแม่โจ้</td> <td>๐๖๑ ๙๙๐ ๓๓๓๗</td> </tr> <tr> <td>๓</td> <td>โรงพยาบาลสันทราย</td> <td>๐๕๓ ๔๒๑ ๑๔๙๙</td> </tr> <tr> <td>๔</td> <td>สถานีตำรวจภูธรแม่โจ้</td> <td>๐๕๓ ๓๕๓ ๙๔๘</td> </tr> <tr> <td>๕</td> <td></td> <td></td> </tr> <tr> <td>๖</td> <td></td> <td></td> </tr> </tbody> </table>	ลำดับ	สถานที่	โทรศัพท์	๑	สถานีดับเพลิงเทศบาลเมืองแม่โจ้	๐๕๓ ๕๙๙ ๐๒๒	๒	สมาคมกู้ภัยแม่โจ้	๐๖๑ ๙๙๐ ๓๓๓๗	๓	โรงพยาบาลสันทราย	๐๕๓ ๔๒๑ ๑๔๙๙	๔	สถานีตำรวจภูธรแม่โจ้	๐๕๓ ๓๕๓ ๙๔๘	๕			๖		
ชื่อ-สกุล	หน้าที่																															
๑. อาจารย์ ดร.วุฒิพงษ์ อัครสกุล	๑. ตรวจสอบบุคลากร																															
๒. นายณพงศ์ สมศรี	๒. อำนวยความสะดวกในการขนย้ายและอพยพผู้บาดเจ็บและอพยพผู้บาดเจ็บ																															
	๓. นำผู้อพยพมาจุดรวมพล																															
ลำดับ	สถานที่	โทรศัพท์																														
๑	สถานีดับเพลิงเทศบาลเมืองแม่โจ้	๐๕๓ ๕๙๙ ๐๒๒																														
๒	สมาคมกู้ภัยแม่โจ้	๐๖๑ ๙๙๐ ๓๓๓๗																														
๓	โรงพยาบาลสันทราย	๐๕๓ ๔๒๑ ๑๔๙๙																														
๔	สถานีตำรวจภูธรแม่โจ้	๐๕๓ ๓๕๓ ๙๔๘																														
๕																																
๖																																

5.5.2 (2) บุคลากรเข้าใจแผนฉุกเฉินและอธิบายรายละเอียดได้

ขณะมีการสื่อสารเกี่ยวกับแผนฉุกเฉิน ดังนี้

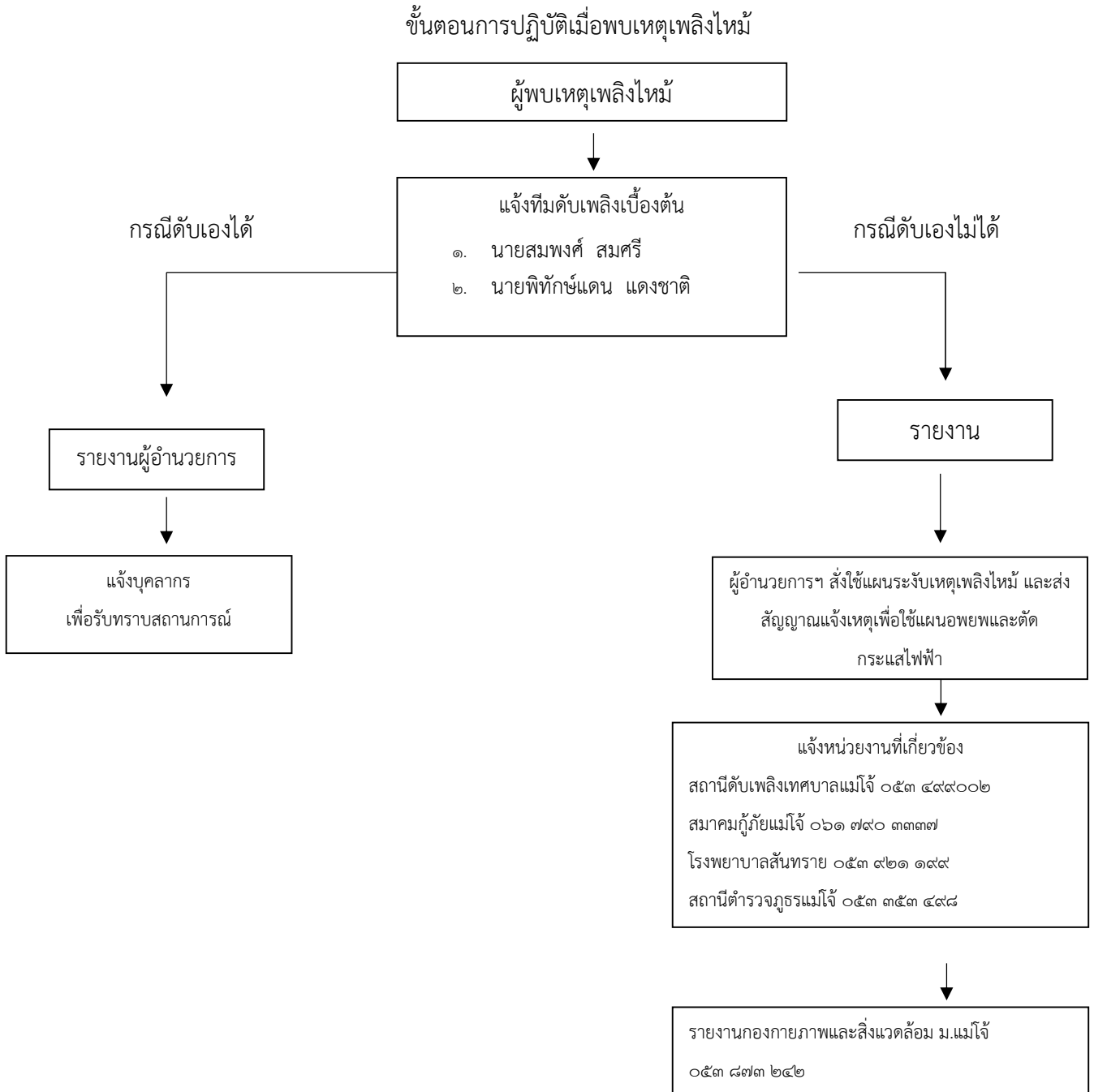

5.5.3 ความเพียงพอและการพร้อมใช้งานของ อุปกรณ์ระบบดับเพลิงและป้องกันอัคคีภัย และระบบสัญญาณแจ้งเหตุเพลิงไหม้ และร้อยละของบุคลากรทราบวิธีการใช้และตรวจสอบอุปกรณ์ดังกล่าว

5.5.3 (1) มีการติดตั้งและเตรียมอุปกรณ์ดับเพลิง

คณะฯ มีการติดตั้งอุปกรณ์ดับเพลิง จำนวน 7 จุด โดยติดตั้ง ณ บริเวณชั้น 1 จำนวน 3 จุด และบริเวณ ชั้น 2 จำนวน 4 จุด



การติดตั้งถังดับเพลิง ณ บริเวณชั้น 1

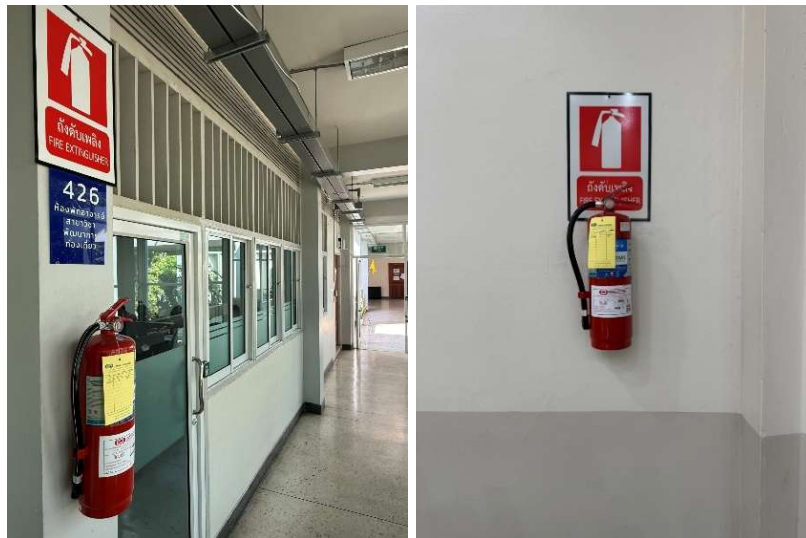

การติดตั้งถังดับเพลิง ณ บริเวณชั้น 2

1.5.1 (2) ติดตั้งระบบสัญญาณแจ้งเตือนและต้องพร้อมใช้งาน

- คณะฯ ติดตั้งสัญญาณแจ้งเตือน ณ บริเวณที่เสกนนิ้วมือ ชั้น 1 อาคาร
สุวรรณวาจกกสิกิจ และมีการตรวจสอบทุกเดือน



กริ่งสัญญาณแจ้งเตือน

1.5.2 (3) มีการตรวจสอบข้อ (1) – (2) และหากพบว่าชำรุดจะต้องดำเนินการแจ้งซ่อมและแก้ไข

ในปี 2568 คณะฯ มีการตรวจสอบความพร้อมของอุปกรณ์ดับเพลิง และพบว่ามีความไม่เพียงพอ และมีสภาพไม่พร้อมใช้งาน คณะกรรมการสำนักงานสีเขียว หมวดที่ 5 จึงได้ทำเรื่องเสนอ คณะกรรมการวิชาการและกิจการนักศึกษา และคณะกรรมการประจำคณะพัฒนาการท่องเที่ยว เพื่อดำเนินการจัดซื้ออุปกรณ์ชุดใหม่ ทั้งนี้ ได้รับอนุมัติจัดซื้อถึงดับเพลิง จำนวน 7 ถัง ในคราวประชุม คณะกรรมการประจำคณะ ครั้งที่ 7/2568 เมื่อวันที่ 20 ตุลาคม 2568



ภาพส่งมอบถังดับเพลิง

5 วิธีตรวจสอบถังดับเพลิง

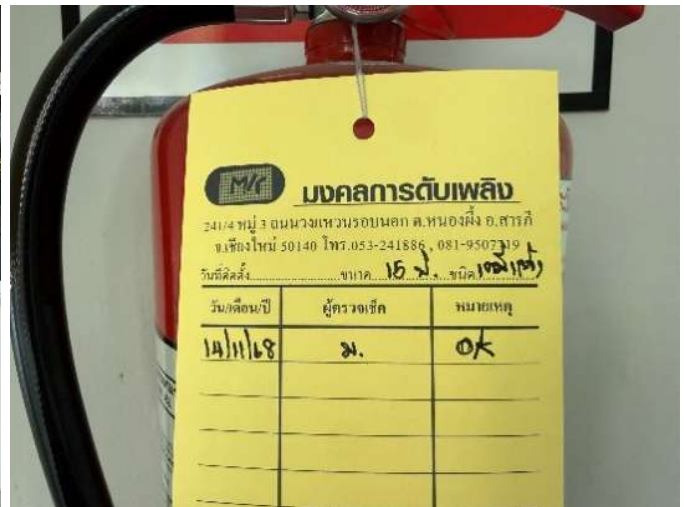

รายงานตรวจสอบถังดับเพลิง ชั้น 1 อาคารสุวรรณวาจกกสิกิจ ประจำปี 2568

รายการตรวจสอบ หมายเลขถัง ...AA-01	ม.ค	ก.พ	มี.ค	เม.ย	พ.ค	มิ.ย	ก.ค	ส.ค	ก.ย	ต.ค	พ.ย	ธ.ค
1. เกจวัดความดัน เข็มจะต้องอยู่ที่สีเขียว											/	/
2. คับมือบีบให้อยู่ในสภาพดีไม่หลุดไม่โยก หรือแตกหัก											/	/
3. สายยาง และหัวฉีดให้อยู่ในสภาพดีไม่รั่วฉีกขาดหรือแตกสาย											/	/
4. สภาพถังให้อยู่ในสภาพดี ไม่ผุกร่อนหรือรั่ว											/	/
5. บริเวณจุดติดตั้งถังดับเพลิงต้องไม่มีสิ่งกีดขวาง											/	/
ผู้รับผิดชอบ											ม.ค	พ.ค
วันที่ตรวจสอบ											14-11-68	15-11-68

การตรวจสอบถังดับเพลิง

5.5.4 (5) บุคลากรจะต้องเข้าใจถึงวิธีการใช้และตรวจสอบอุปกรณ์ดับเพลิงและสัญญาณแจ้งเตือน อย่างน้อยร้อยละ 75 จากที่สุ่มสอบถาม

คณะจัดทำสื่อแสดงวิธีการใช้และตรวจสอบอุปกรณ์ดับเพลิง



การตรวจสอบถังดับเพลิง

5.5.5 (6) ไม่มีสิ่งกีดขวางอุปกรณ์ดับเพลิง และสัญญาณแจ้งเหตุเพลิงไหม้

คณะดำเนินการติดตั้งถังดับเพลิงในบริเวณที่ไม่มีสิ่งกีดขวาง เพื่อรองรับการใช้งานอุปกรณ์

ได้อย่างทันท่วงที

